

Campus Map

Shape your world



Ritsumeikan Asia Pacific University

APUライブラリー 入館許可証

ライブラリー入館ゲートで職員にこの許可証を提示してください。

APUをもっと知ってみよう！
APUの情報満載！GASSメンバーが製作したAPUのリアルな情報をご覧ください。

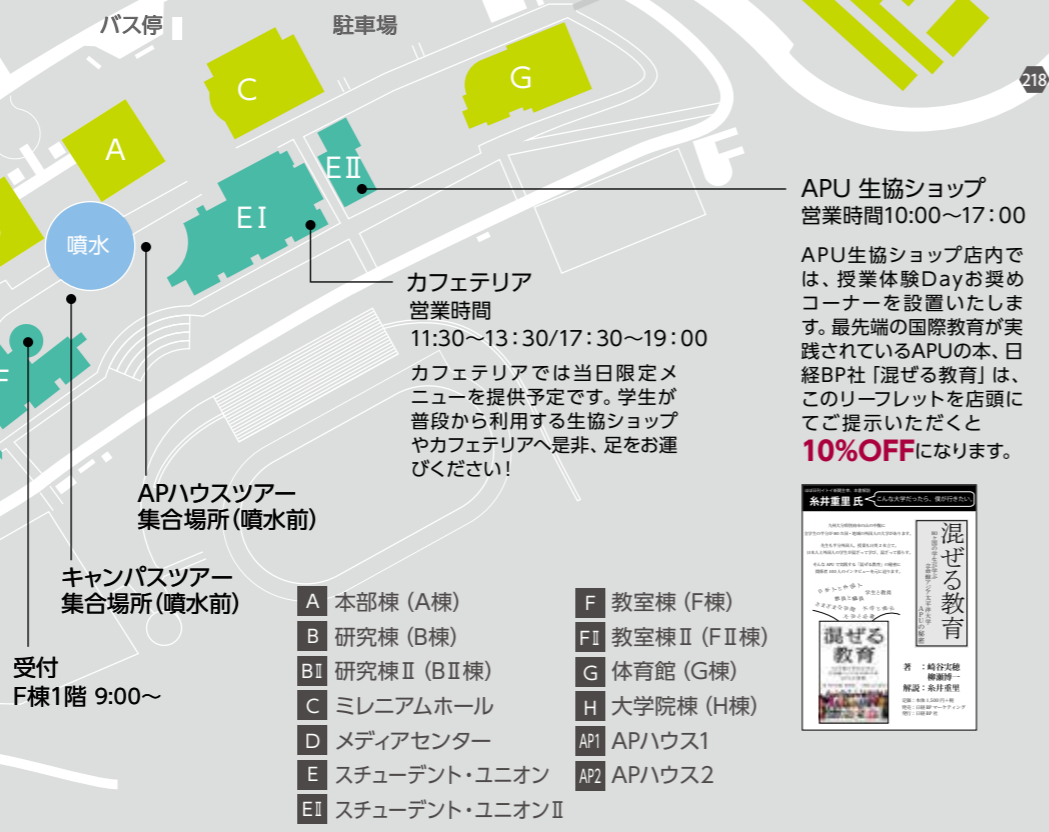

←別府湾SA

バス停

駐車場

218

APU 生協ショップ
営業時間10:00~17:00

APU生協ショップ店内では、授業体験Dayお奨めコーナーを設置いたします。最先端の国際教育が実践されているAPUの本、日経BP社「混ぜる教育」は、このリーフレットを店頭にてご提示いただくと**10%OFF**になります。

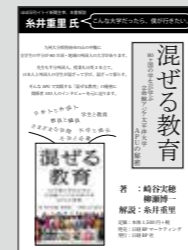

カフェテリア
営業時間
11:30~13:30/17:30~19:00
カフェテリアでは当日限定メニューを提供予定です。学生が普段から利用する生協ショップやカフェテリアへ是非、足をお運びください！

APハウスツアー
集合場所(噴水前)

キャンパスツアー
集合場所(噴水前)

受付
F棟1階 9:00~

- | | |
|--------------------|------------------|
| A 本部棟 (A棟) | F 教室棟 (F棟) |
| B 研究棟 (B棟) | FII 教室棟II (FII棟) |
| BII 研究棟II (BII棟) | G 体育館 (G棟) |
| C ミレニアムホール | H 大学院棟 (H棟) |
| D メディアセンター | AP1 APハウス1 |
| E スチューデント・ユニオン | AP2 APハウス2 |
| EII スチューデント・ユニオンII | |

※自由配布資料は休憩・展示ルーム (F112) および個別相談コーナー (F110) に設置しています。

※過年度・AO/一般入試要項は上記2箇所、F112/F110にて配布しております。

F棟 1階

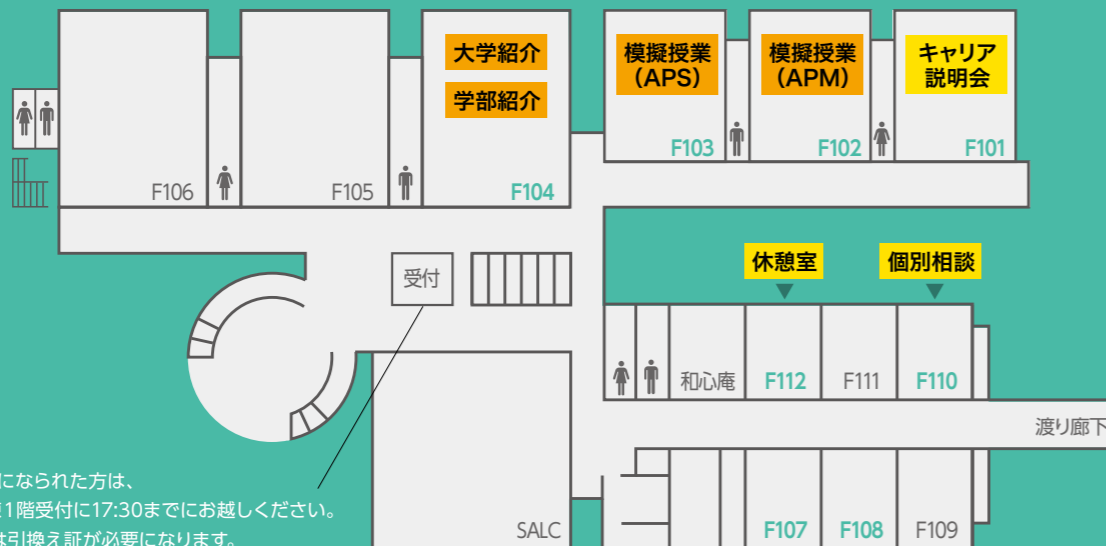

お荷物をお預けになられた方は、お帰りの際、F棟1階受付に17:30までにお越しください。尚、お引渡しには引換え証が必要になります。



大きなお荷物は終了までお預かりします。

ご希望の方は、黄色いポロシャツのGASSスタッフまでお申し出ください。

- 模擬授業 (言語)
- APハウス 宿泊イベント
- 留学説明会

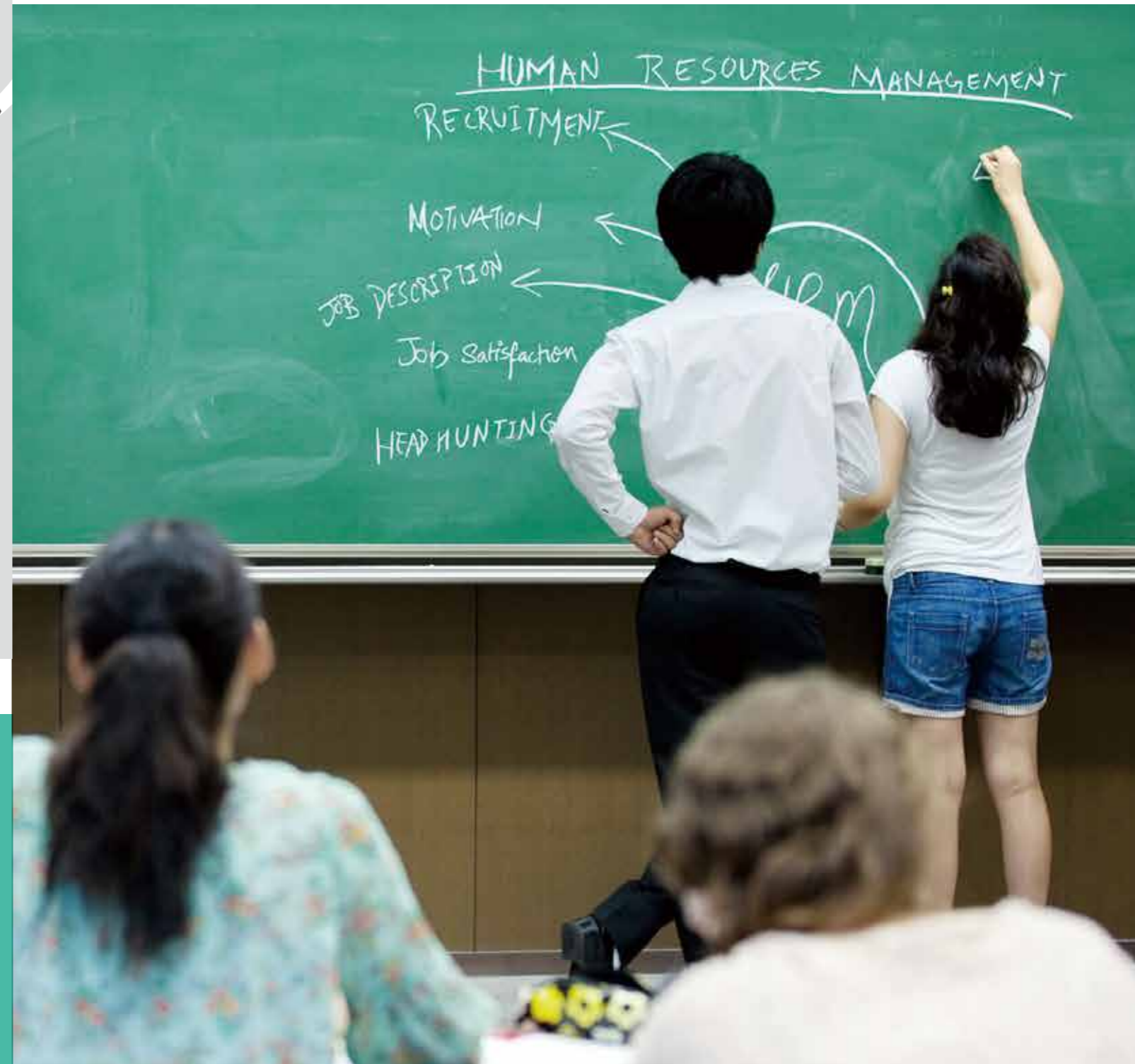

2017.4.29 (SAT)

授業体験Day

Mock Lecture Day

アジア太平洋学部 (APS) F103



日本語授業

①「対外交渉力を支えるチームワーク」

〈10:50~11:50〉 担当教員: 佐藤 洋一郎
「交渉」は人間の社会生活の根幹にある事象ですが、政治やビジネスといった世界では、国家や企業といった集団の間の関係の構築や調整における重要な役割を担っています。集団間の交渉では、直接の話し合いにかかわる交渉者以外にも、その陰で様々な準備を行い、サポートを提供する多くのスタッフ関わっています。この授業では、「反転授業」の形をとり、学生小グループ間での簡単な模擬交渉を体験してもらった後、交渉チームの運営についての基礎知識に関する授業を、Q&Aを交えながら双方向的に行います。

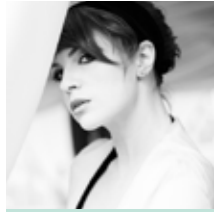

日本語授業

②ファッション広告におけるグローバル化、ジェンダー、ヨーロッパ中心主義

〈13:50~14:50〉 担当教員: 井口 由布
ファッション・ブランドの広告に白人女性のモデルが多いのはなぜでしょう？私たちが「きれい」「おしゃれ」「かっこいい」と思う気持ちは自然なものなのでしょうか？この授業では、ファッション・ブランドの広告を手掛かりに現代社会における「あたりまえ」をグローバル化、ジェンダー、ヨーロッパ中心主義という観点から読み解きます。私たちが当たり前と思うことを疑ってみましょう。



英語授業

③Globalisation of Tourism and Hospitality

- Implications for Japan's Internationalisation of Tertiary Education
〈15:00~16:00〉 担当教員: BUI Thanh Huong
グローバル競争の中、日本の大学にとっても高等教育の国際化は生命線といっても過言ではありません。英語での履修を可能にし、より多くの留学生を惹きつけるだけでなく、キャンパスの多様性を高め、自国出身の学生の国際化教育につなげています。また、観光・ホスピタリティ産業においても、グローバル化が進み、日本の旅行代理店も様々な戦略を取っています。この授業では、グローバル化の実状や日本の高等教育の国際化についてお話します。ディスカッションを通して、これらの国際化が日本にどのような影響を及ぼしているかを、より深く学びます。

国際経営学部 (APM) F102



日本語授業

①社会的企業とミッションマネジメント

〈10:50~11:50〉 担当教員: 上原 優子
従来の社会で発展してきた営利企業・非営利組織の枠を超えて、時代が抱える課題に果敢に取り組む社会的企業が今注目されています。この授業では、その社会的企業が最も大切にすべきミッションと、そのミッションを中心にしてどのように組織を運営すべきかについて学びます。



英語授業

②What is CSR (Corporate Social Responsibility) : Profit vs. Responsibility

〈13:50~14:50〉 担当教員: KIM Rebecca Chung Hee
会社の社会的責任、社会貢献とも訳されることの多いCSRについて授業を行います。会社は、利益と責任をどのように考えて経営活動を行っているのでしょうか。今までの見方と異なる視点で「会社」のことを考えてみませんか？英語力に自信のある方だけでなく英語で行う授業に興味のある方もチャレンジしてみてください。



日本語授業

③カップヌードルとコープヌードル ~企業の価格設定戦略~

〈15:00~16:00〉 担当教員: 大塚 宏蔵
学割やセット料金など、企業は様々な価格設定を行っています。どうして企業はこのような価格設定を行うのでしょうか。この授業では企業の価格設定の裏側を経済学の観点から考えます。

言語科目 F107



日本語授業

①日本語教授法 — 日本語を教えるってどんなこと？

〈10:50~11:50〉 担当教員: 本田 明子
この授業では「日本語を教える」とはどのようなことを具体的に考えていきます。日本語をまったく知らない人に日本語を教えるとしたら、まずなにから始めるのか、APUの日本語クラスのやり方や学生が困難を感じる点などを紹介しながら、日本語の教え方を具体的に考えます。それを通して、自分にとって当たり前のことが、異なる言語を話す人にとっては当たり前ではないことや、ことばと文化の関係についても考えたいと思います。



日英両言語

②APUの国際的な学習環境の中での韓国語クラス

〈12:30~13:30〉(定員25名) 担当教員: Kim Inhye
APUでは多文化環境という特色を活かして言語教育を行っています。外国語クラスで言語を学び、その国の人にすぐ使える機会がたくさんある環境を、体験してみませんか。APUの言語クラスではその言語のネイティブの学生スタッフが、皆さんの外国語学習をサポートします。また、普段の授業では国際学生と国内学生が同じ教室で同じ言語を学んでいます。この授業でも、普段と同じように日英両言語で授業を展開します。また韓国語の文字(ハングル)を使って自分の名前が書けること、そして韓国語で自己紹介できることを目標とします。この授業で学んだことをネイティブスピーカーの学生に直接使ってみましょう!

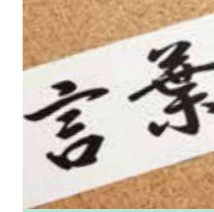

日本語授業

③日本語教育のための日本語学 — 日本語「を」考える

〈15:00~16:00〉 担当教員: 本田 明子
「日本語を教える」ためには、日本語についての知識が必要です。日本語が話せれば知識はもう十分にあると思うかもしれませんが、けれども、いざ人に教えるとなるとむずかしいものです。この授業では、日常のさまざまな場面の日本語を例に挙げ、日本語を客観的に観察してみます。それにより、日本語の思いがけない面に気づいたり、新たな面を知ったりして、日本語ということばの持つむずかしさやおもしろさを考えたいと思います。

▼授業体験Dayスケジュール

4/29 (土・祝)	生徒/保護者対象						生徒対象						
	受付	学生スタッフによるキャンパスツアー	学生スタッフによるAPハウス(国際寮)ツアー	休憩室	留学説明会	キャリア説明会	個別相談	大学紹介	学部紹介	模擬授業 (APS)	模擬授業 (APM)	模擬授業 (言語)	APハウス宿泊イベント
時間	F棟 アトリウム	噴水前		F112	F108	F101	F110	F104	F104	F103	F102	F107	F107
受付開始	9:00 ~												
1限	9:30 ~ 10:40			10:30~				①	①				
	休憩/移動												
2限	10:50 ~ 11:50		①		①	①				①	①	①	
	昼休憩		②		②								
3限	12:30 ~ 13:40		③		③	②		②				②	
	休憩/移動											12:30~13:30	
4限	13:50 ~ 14:50					①				②	②		
	休憩/移動												
5限	15:00 ~ 16:00		④		④	①				③	③	③	
	休憩/移動												
6限	16:10 ~ 17:10		⑤		⑤								
宿泊イベント	17:10 ~ 18:10												ガイダンス (生徒/保護者対象)
	18:10 ~												↓

▼プログラム紹介

大学紹介 生徒/保護者対象 F104

APUの教学カリキュラムや日英2言語教育、90以上の国・地域からの学生がもたらす多文化環境とは、どのようなものか教員よりお話しします。まだ1度もAPUについて説明を聞いたことがない方は是非この機会にお聞きください。なお、来場後、他のプログラムに参加される前にご参加されることをお勧めします。

学部紹介 生徒/保護者対象 F104

いわゆる国際系の大学の中でも、APUでは何が学べるのか？教員より、学部の特色や取り組みなどを説明します。

キャンパスツアー、APハウス(国際寮)ツアー 生徒/保護者対象

学生スタッフがキャンパスやAPハウスへご案内します。APハウスの中に入れるのはこのAPハウスツアーだけ！ぜひ参加してください！※雨天時は教室(F106)で行います。

個別相談・入試説明 生徒/保護者対象 F110

学生生活、留学、入試などに関する質問や相談にお答えします。

APハウス宿泊イベント 生徒対象 F107

17:10よりF107にて、事前ガイダンスを行います。対象者の方は必ずご参加をお願いいたします。宿泊される生徒の保護者の皆様も、参加可能です。

留学説明会 生徒/保護者対象 F108

APUには短期から長期まで、また目的や出発時期も様々な海外学習プログラムがあります。APUの多文化環境と海外学習を通して成長する在学生の様子について説明します。当日は、留学の説明だけでなく、留学を経験した在学生や、APUに交換留学で来ている留学生との交流会も予定しています。

- ①10:50~11:50 / 15:00~16:00 留学プログラム紹介
- ②12:30~13:40 学生交流企画

キャリア説明会 生徒/保護者対象 F101

高い実績を誇るAPUの就職について、就職率や就職先、キャリアサポートなど幅広くお話しします。また、APU生がどのように社会で活躍しているのか、実際にAPU卒業生によるプレゼンテーションもお聞き下さい。

- ①10:50~11:50 / 13:50~14:50 「訪日外国人を呼び込むインバウンド観光で九州を盛り上げる」卒業生3名によるプレゼン+交流会 訪日外国人への「おもてなし」や観光業に興味のある方、是非ご参加下さい。別府での生活についてもお話しします。
- ②12:30~13:40 / 15:00~16:00 「外資系や海外出張など日本を軸に海外でも活躍する」卒業生2名によるプレゼン+交流会 海外とつながりのある仕事に興味のある方、是非ご参加下さい。APU生の就活事情もお話しします。